



Nombre: **Porcentaje de integrantes que están de acuerdo con la calidad de las sesiones de seguimiento a los POA**

Atención: Municipio Ciudad Valle San Felipe

Liga al PMD: 4 - GOBERNAR PARA SERVIR
4.2 - GESTION PUBLICA PARTICIPATIVA
4.2.1 - Participacion ciudadana en la gestion publica

Programa:

Dependencia/Entidad: 51 - COPLADEMM - 1000
Comité De Planeación para el Desarrollo Municipal de Mexicali, Baja California.

Interpretacion: Un mayor porcentaje implica mayor calidad percibida respecto a las sesiones de seguimiento a los Programas Operativos Anuales.

Meta:

	ENERO-MARZO - Avance		ABRIL-JUNIO - Avance		JULIO-SEP - Avance		OCT-DIC - Avance		Constante	
META	77		77		77		77		77.0	
RESULTADO	76.6	99.5%	81.8	106.2%	83.2	108.1%	80.5	104.6%	80.5	104.5%

Meta Anual: 77

Unidad de Medida: PORCENTAJE

Frecuencia: Trimestral

Gráfica de Indicador
Integrantes que están de acuerdo con la calidad de las sesiones de seguimiento

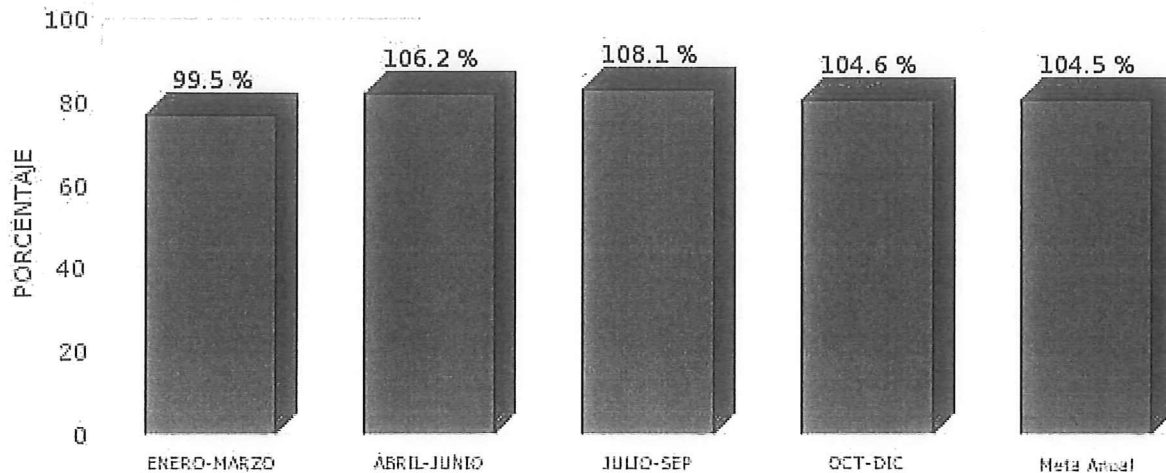



Desglose de variables con valores capturados al último periodo

CLAVE	DESCRIPCIÓN	PERIODO			
		1	2	3	4
Dm1	Dimensión 1. Envío electrónico de la convocatoria	88.00	98.00	92.00	92.00
Dm2	Dimensión 2. Características de las sesiones	74.00	80.00	72.00	77.66
Dm3	Dimensión 3. Envío electrónico del Acta de Sesión	69.00	84.00	85.00	79.00
Dm4	Dimensión 4. Socialización de los fundamentos de los subcomités	72.00	58.00	77.00	69.93
Dm5	Dimensión 5. Realización de las sesiones como instrumento de democracia participativa	10.00	91.00	19.00	34.66
Totom	Total de dimensiones que conforman la evaluación	5.00	5.00	5.00	5.00
PCConf	Porcentaje de integrantes de los subcomités que están de acuerdo con la calidad de las sesiones	76.00	81.00	88.00	80.58

Fórmula:

$PCConf = (Dm1 + Dm2 + Dm3 + Dm4 + Dm5) / Totom$



NOMBRE DEL INDICADOR: Porcentaje de integrantes que están de acuerdo con la calidad de las sesiones de seguimiento a los POA	Clave: 51 - COPLADEMM - 1000	51-TES-P512M30
		0/C3-2023

TIPO	NIVEL	DIMENSION
Gestion	Producto	Eficacia, Eficiencia y Calidad

1. Liga al PMD:
 Eje Público: 4 - GOBERNAR PARA SERVIR
 Estrategia: 4.2 - GESTION PUBLICA PARTICIPATIVA
 Línea de Acción: 4.2.1 - Participacion ciudadana en la gestion publica
 Línea de Acción 2: 4.2.3 - Fortalecimiento y publicidad del sistema de gestion por resultados
 Línea de Acción 3: 4.2.4 - Ciudadania informada
 Línea de Acción 4: No Aplica -

2. Estructura Programática:
 Ramo: 51 - Comité De Planeación para el Desarrollo Municipal de Mexicali, Baja California.
 Unidad Ejecutora: 201 - DEPARTAMENTO DE PLANEACION ESTRATEGICA
 Finalidad: 1 - GOBIERNO
 Función: 3 - COORDINACION DE LA POLITICA DE GOBIERNO
 SubFunción: 4 - Función Pública
 Programa: 512 -

3. Objetivo del Indicador: Conocer la percepción de quienes integran los subcomités respecto a la calidad en los procesos de seguimiento y evaluación en la implementación del Plan Municipal de Desarrollo.

4. Interpretación o Lectura: Un mayor porcentaje implica mayor calidad percibida respecto a las sesiones de seguimiento a los Programas Operativos Anuales.

5. Variables:

CLAVE	DESCRIPCIÓN	UNIDAD DE MEDIDA	FUENTE DE DATOS
Dim1	Dimensión 1, Envío anticipado de la convocatoria	PORCENTAJE	Cuestionarios disponibles en registros administrativos del Coplademm
Dim2	Dimensión 2, características de las sesiones	PORCENTAJE	Cuestionarios disponibles en registros administrativos del Coplademm
Dim3	Dimensión 3, envío oportuno del Acta de Sesión	PORCENTAJE	Cuestionarios disponibles en registros administrativos del Coplademm
Dim4	Dimensión 4, Socialización de las funciones de los subcomités	PORCENTAJE	Cuestionarios disponibles en registros administrativos del Coplademm
Dim5	Dimensión 5, Percepción de las sesiones como instrumento de democracia participativa	PORCENTAJE	Cuestionarios disponibles en registros administrativos del Coplademm
Totdim	Total de dimensiones que conforman la evaluación	EVALUACION	Cuestionarios disponibles en registros administrativos del Coplademm
PConf	Porcentaje de integrantes de los subcomités que están de acuerdo con la calidad de las sesiones	PORCENTAJE	Cuestionarios disponibles en registros administrativos del Coplademm

6. Fórmula:

$$PConf = (Dim1 + Dim2 + Dim3 + Dim4 + Dim5) / Totdim$$

7. Unidad de medida del resultado: PORCENTAJE

8. Rango de Valor (Semaforización):



ROJO	AMARILLO	VERDE
0.00 - 49.99	50.00 - 74.99	75.00 - 100.00

9. Línea base:

PERIODO	VALOR BASE	VALOR META
ENERO-MARZO	77.00	77.00
ABRIL-JUNIO	77.00	77.00
JULIO-SEP	77.00	77.00
OCT-DIC	77.00	77.00

10. Meta del indicador: >= (incremento)	Anual 2023: 77.00	Trienio 2023: 80.00
---	-----------------------------	-------------------------------

11. Frecuencia de medición: Trimestral

GLOSARIO Y OBSERVACIONES

*Para efectos de esta evaluación se considera que la calidad de las sesiones de seguimiento a los POA está conformada por cinco aspectos: 1) Recepción de la convocatoria con anticipación adecuada 2) Las agilidad, claridad y orientación a resultados de las sesiones; 3) Envío oportuno del acta de sesión a sus integrantes; 4) Socialización suficiente por parte del equipo técnico del Coplademm de las información relacionada con las funciones de los subcomités y; 5) Percepción favorable de quienes integran los subcomités respecto a que estos órganos de planeación fortalecen la democracia participativa./ *Se considerarán, para efectos de este indicador, las sesiones de evaluación de los POA./ *El resultado refleja un promedio de los cinco aspectos calificados por los integrantes de los 8 subcomités de planeación que contestaron el cuestionario./ Subcomités de planeación: Figura estructural para integrar la participación social en los procesos de planeación municipal y GpR

VALIDACIÓN DEL INDICADOR

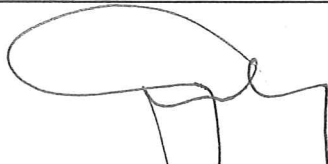
ELABORÓ	AUTORIZÓ
 Flor Elena Mora Corrales Comité De Planeación para el Desarrollo	 Agustín Sánchez Pérez Comité De Planeación para el Desarrollo



Nombre: **Porcentaje de áreas de la Administración Pública Municipal informadas sobre el proceso para la integración y elaboración del Informe de Gobierno**

Atención: Municipio Ciudad Valle San Felipe

Liga al PMD: 4 - GOBERNAR PARA SERVIR
4.3 - TRANSPARENCIA Y ACCESO A LA INFORMACION PUBLICA
4.3.1 - Facilitar el acceso a la informacion publica gubernamental

Programa:

Dependencia/Entidad: 51 - COPLADEMM - 1000
Comité De Planeación para el Desarrollo Municipal de Mexicali, Baja California.

Interpretacion: A mayor porcentaje de áreas de la Administración Pública Municipal informada, se agiliza el proceso de elaboración del Informe de Gobierno y se cuenta con información de mayor calidad para rendir cuentas a la ciudadanía.

Meta:

	ENERO-DICIEMBRE - Avance	Constante
META	90	90.0
RESULTADO	97.3 108.1%	97.3 108.1%

Meta Anual: 90

Unidad de Medida: PORCENTAJE

Frecuencia: Anual

Gráfica de Indicador
Porcentaje de áreas de la Administración Pública Municipal informadas sobre el proceso para la integración y elaboración del Informe de Gobierno

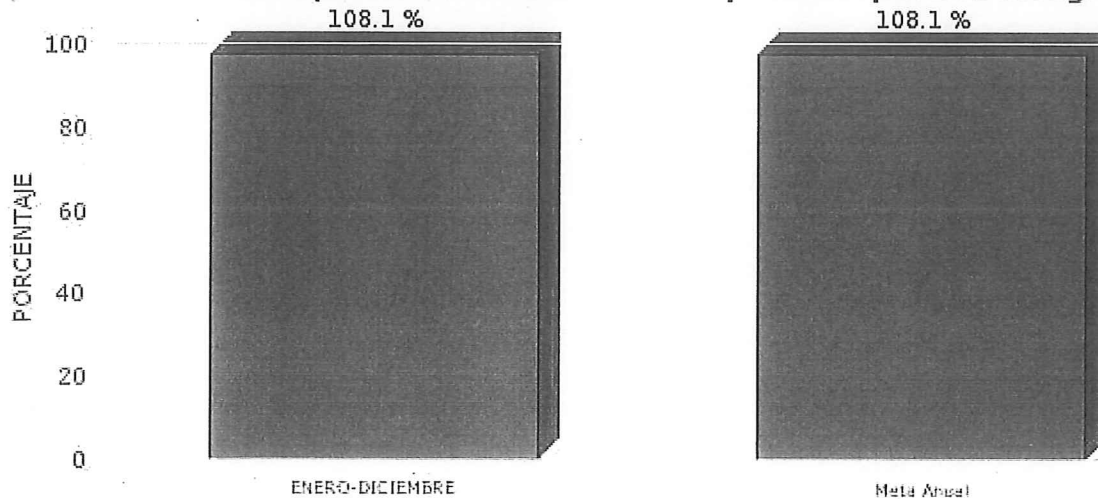



Desglose de variables con valores capturados al último periodo



CLAVE	DESCRIPCIÓN	PERIODO			
		1	2	3	4
PAI	Porcentaje de Áreas Informadas				
TotAInf	Total de Áreas Informadas de la Administración Local Municipal Informadas	97.00			
TotAAPM	Total de Áreas de la Administración Local Municipal (Independiente de su Estado)	97.00			
Fórmula:					
	$PAI = (TotAInf / TotAAPM) * 100$				



NOMBRE DEL INDICADOR:	Clave: 51 - COPLADEMM - 1000	51-TES-P512M40 0/C4-2023	
Porcentaje de áreas de la Administración Pública Municipal informadas sobre el proceso para la integración y elaboración del Informe de Gobierno	TIPO	NIVEL	
	Gestion	Proceso	
	DIMENSION		
	Economía y Eficiencia		
1. Liga al PMD:			
Eje Público: 4 - GOBERNAR PARA SERVIR			
Estrategia: 4.3 - TRANSPARENCIA Y ACCESO A LA INFORMACION PUBLICA			
Línea de Acción: 4.3.1 - Facilitar el acceso a la informacion publica gubernamental			
Línea de Acción 2: 4.3.3 - Transicion hacia la transparencia pro-activa y los datos abierto			
Línea de Acción 3: No Aplica -			
Línea de Acción 4: No Aplica -			
2. Estructura Programática:			
Ramo: 51 - Comité De Planeación para el Desarrollo Municipal de Mexicali, Baja California.			
Unidad Ejecutora: 201 - DEPARTAMENTO DE PLANEACION ESTRATEGICA			
Finalidad: 1 - GOBIERNO			
Función: 3 - COORDINACION DE LA POLITICA DE GOBIERNO			
SubFunción: 4 - Función Pública			
Programa: 512 -			
3. Objetivo del Indicador: Conocer la proporción de áreas de la Administración Pública Municipal que tiene información sobre el proceso de integración del Informe de Gobierno.			
4. Interpretación o Lectura: A mayor porcentaje de áreas de la Administración Pública Municipal informada, se agiliza el proceso de elaboración del Informe de Gobierno y se cuenta con información de mayor calidad para rendir cuentas a la ciudadanía.			
5. Variables:			
CLAVE	DESCRIPCIÓN	UNIDAD DE MEDIDA	FUENTE DE DATOS
PAI	Porcentaje de Áreas Informadas	PORCENTAJE	Registros administrativos de Coplademm
TotAInf	Total de servidor@s que representan cada área de la administración pública municipal informad@s	SERVIDOR PUBLICO	Registro
TotAAPM	Total de áreas de la administración pública municipal (dependencias o entidades)	DEPENDENCIA	Registros administrativos del Coplademm
6. Fórmula:		$PAI = (TotAInf / TotAAPM) * 100$	
7. Unidad de medida del resultado: PORCENTAJE			
8. Rango de Valor (Semaforización):			
ROJO	AMARILLO	VERDE	
0.00 - 33.99	34.00 - 69.99	70.00 - 100.00	
9. Línea base:			
PERIODO	VALOR BASE	VALOR META	
ENERO-DICIEMBRE	0.00	90.00	
10. Meta del indicador:	Anual 2023:	Trienio 2023:	



>= (incremento)	90.00	90.00
11. Frecuencia de medición: Anual		
GLOSARIO Y OBSERVACIONES		
0		

VALIDACIÓN DEL INDICADOR	
ELABORÓ	AUTORIZÓ
 Flor Elena Mora Corrales Comité De Planeación para el Desarrollo	 Agustín Sánchez Pérez Comité De Planeación para el Desarrollo



Nombre: **Porcentaje de Participación Ciudadana en la Aprobación y Seguimiento de las Obras Públicas Municipales.**

Atención: Municipio Ciudad Valle San Felipe

Liga al PMD: 4 - GOBERNAR PARA SERVIR
4.2 - GESTION PUBLICA PARTICIPATIVA
4.2.1 - Participación ciudadana en la gestion publica

Programa:

Dependencia/Entidad: 51 - COPLADEMM - 1000
Comité De Planeación para el Desarrollo Municipal de Mexicali, Baja California.

Interpretacion: A mayor resultado del indicador, mayor interés de la ciudadanía en intervenir en los procesos de aprobación y seguimiento de la obra pública.

Meta:

	ENERO-MARZO - Avance	ABRIL-JUNIO - Avance	JULIO-SEP - Avance	OCT-DIC - Avance	Constante
META	100	100	100	100	100.0
RESULTADO	55.6 55.6%	62.5 62.5%	0.0 0.0%	70.4 70.4%	62.8 62.8%

Meta Anual: 100

Unidad de Medida: PORCENTAJE

Frecuencia: Trimestral

Gráfica de Indicador

Participación Ciudadana en la Aprobación y Seguimiento de las Obras Públi

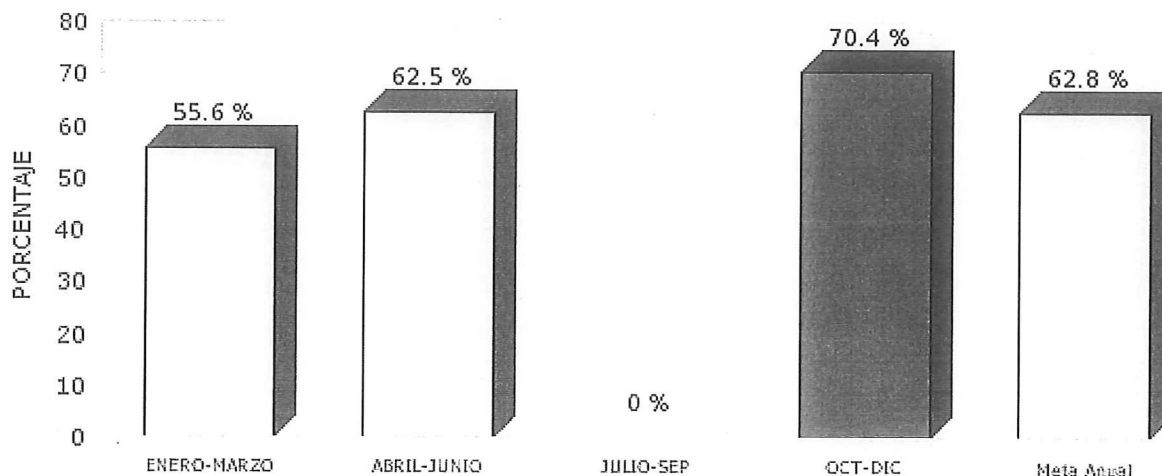



Desglose de variables con valores capturados al último periodo

CLAVE	DESCRIPCIÓN	PERIODO			
		1	2	3	4
PCASOPM	Porcentaje de Participación Ciudadana en la Aprobación y Seguimiento de la Obra Pública Municipal	55.56	62.50	0.00	70.37
NCP	Número de Ciudadanos que Participan.	5.00	5.00	0.00	19.00
NCIC	Número de Ciudadanos que Integran la Comisión.	9.00	0.00	27.00	

Fórmula:

$$PCASOPM = (NCP/NCIC) * 100$$



NOMBRE DEL INDICADOR:	Clave: 51 - COPLADEMM - 1000	51-TES-P512M50 0/C5-2023	
Porcentaje de Participación Ciudadana en la Aprobación y Seguimiento de las Obras Públicas Municipales.	TIPO	NIVEL	
	Gestion	Proceso	
	DIMENSION		
Economía y Eficiencia			
1. Liga al PMD:			
Eje Público: 4 - GOBERNAR PARA SERVIR			
Estrategia: 4.2 - GESTION PUBLICA PARTICIPATIVA			
Línea de Acción: 4.2.1 - Participacion ciudadana en la gestion publica			
Línea de Acción 2: No Aplica -			
Línea de Acción 3: No Aplica -			
Línea de Acción 4: No Aplica -			
2. Estructura Programática:			
Ramo: 51 - Comité De Planeación para el Desarrollo Municipal de Mexicali, Baja California.			
Unidad Ejecutora: 202 - DEPARTAMENTO DE INVERSION PUBLICA			
Finalidad: 1 - GOBIERNO			
Función: 3 - COORDINACION DE LA POLITICA DE GOBIERNO			
SubFunción: 4 - Función Pública			
Programa: 512 -			
3. Objetivo del Indicador: Conocer el interés de las personas del sector social, en el involucramiento de los procesos de aprobación y seguimiento de la obra, dentro de la Comisión de Seguimiento y Evaluación de la Obra Pública Municipal, esto con la finalidad de atender las necesidades más sentidas de la población.			
4. Interpretación o Lectura: A mayor resultado del indicador, mayor interés de la ciudadanía en intervenir en los procesos de aprobación y seguimiento de la obra pública.			
5. Variables:			
CLAVE	DESCRIPCIÓN	UNIDAD DE MEDIDA	FUENTE DE DATOS
PCASOP M	Porcentaje de Participación Ciudadana en la Aprobación y Seguimiento de la Obra Pública Municipal	PORCENTAJE	Actas de las sesiones de la Comisión de Seguimiento y Evaluación de la Obra Pública Municipal.
NCP	Número de Ciudadanos que Participan.	CIUDADANOS	Lista de Asistencia
NCIC	Número de Ciudadanos que Integran la Comisión.	CIUDADANOS	Reglamento del Proceso de Planeación para el Desarrollo Municipal de Mexicali, B.C.
6. Fórmula:		PCASOPM= (NCP/NCIC) *100	
7. Unidad de medida del resultado: PORCENTAJE			
8. Rango de Valor (SemafORIZACIÓN):			
ROJO	AMARILLO	VERDE	
0.00 - 49.00	50.00 - 65.00	66.00 - 100.00	
9. Línea base:			
PERIODO	VALOR BASE	VALOR META	
ENERO-MARZO	50.00	100.00	
ABRIL-JUNIO	50.00	100.00	



JULIO-SEP	50.00	100.00
OCT-DIC	50.00	100.00

10. Meta del indicador: >= (incremento)	Anual 2023: 100.00	Trienio 2023: 100.00
---	------------------------------	--------------------------------

11. Frecuencia de medición: Trimestral

GLOSARIO Y OBSERVACIONES

Comisión de Seguimiento y Evaluación de la Obra Pública Municipal: Instancia encargada de presentar a aprobación las propuestas de obra para integrar el proyecto anual de obra pública municipal. Representante Ciudadano de Sector: Individuo que representa a un determinado número de Colonias, Fraccionamientos, Ejidos y Poblados que integran cada uno de los nueve sectores en que se encuentra dividido el municipio de Mexicali. Representantes de la Sociedad Civil: personas que, con categoría de ciudadanos, actúan para tomar decisiones en el ámbito público, se consideran a todas las sociedades civiles que se encuentren fuera de las estructuras gubernamentales. Participación Ciudadana: Derecho legítimo de todo ciudadano para intervenir en la gestión pública o en la toma de decisiones del gobierno, impulsando así el desarrollo local y la democracia.

VALIDACIÓN DEL INDICADOR

ELABORÓ

AUTORIZÓ

**L.A.P. María de Jesús Soto Espinoza
Comité De Planeación para el Desarrollo**

**Dr. Agustín Sánchez Pérez
Comité De Planeación para el Desarrollo**



Nombre: **Porcentaje de actualización de la información estadística para el desarrollo municipal**

Atención: Municipio Ciudad Valle San Felipe

Liga al PMD: 4 - GOBERNAR PARA SERVIR
4.1 - CALIDAD E INNOVACION DE LOS SERVICIOS GUBERNAMENTALES
4.1.5 - Generacion de datos para un mejor gobierno

Programa:

Dependencia/Entidad: 51 - COPLADEMM - 1000
Comité De Planeación para el Desarrollo Municipal de Mexicali, Baja California.

Interpretacion: A mayor porcentaje de estadística actualizada, mayor conocimiento del desarrollo a municipal disposición de la ciudadanía.

Meta:

	ENERO-JUNIO - Avance		JULIO-DIC - Avance		Constante	
META	90		90		90.0	
RESULTADO	90.0	100.0%	94.5	105.0%	92.3	102.6%

Meta Anual: 90

Unidad de Medida: PORCENTAJE

Frecuencia: Semestral

Gráfica de Indicador
Porcentaje de actualización de la información estadística para el desarrollo municipal

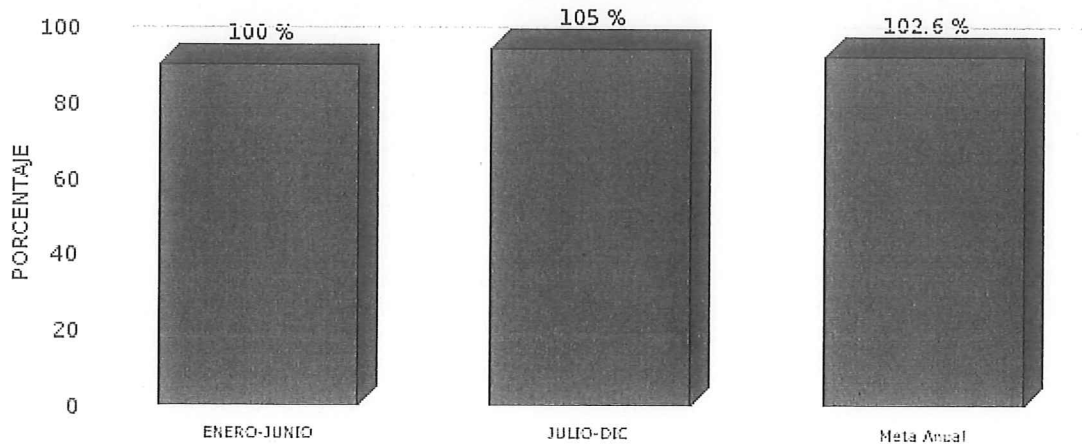



Desglose de variables con valores capturados al último periodo

CLAVE	DESCRIPCIÓN	PERIODO			
		1	2	3	4
PAIE	PORCENTAJE DE ACTUALIZACION DE LA INFORMACION ESTADISTICA	90.00	94.50		
PAAEM	PORCENTAJE DE ACTUALIZACION DE LOS CUADROS ESTADISTICOS DEL ANUARIO ESTADISTICO MUNICIPAL	92.00	92.00		
PAOC	PORCENTAJE DE ACTUALIZACION DE LOS INDICADORES QUE CONFORMAN EL OBSERVATORIO CIUDADANO	88.00	97.00		

Fórmula:

$$PAIE=(PAAEM+PAOC)/2$$



NOMBRE DEL INDICADOR: Porcentaje de actualización de la información estadística para el desarrollo municipal	Clave: 51 - COPLADEMM - 1000	51-TES-P512-M60
		0/C6-2023

TIPO	NIVEL	DIMENSION
Gestion	Impacto	Calidad

1. Liga al PMD:

Eje Público: 4 - GOBERNAR PARA SERVIR
Estrategia: 4.1 - CALIDAD E INNOVACION DE LOS SERVICIOS GUBERNAMENTALES
Línea de Acción: 4.1.5 - Generacion de datos para un mejor gobierno
Línea de Acción 2: No Aplica -
Línea de Acción 3: No Aplica -
Línea de Acción 4: No Aplica -

2. Estructura Programática:

Ramo: 51 - Comité De Planeación para el Desarrollo Municipal de Mexicali, Baja California.
Unidad Ejecutora: 203 - DEPARTAMENTO DE SISTEMATIZACION Y ESTADISTICA
Finalidad: 1 - GOBIERNO
Función: 3 - COORDINACION DE LA POLITICA DE GOBIERNO
SubFunción: 4 - Función Pública
Programa: 512 -

3. Objetivo del Indicador: Medir la cantidad de información estadística recopilada por el Coplademm útil para apoyar la toma de decisiones en los procesos de planeación del desarrollo municipal.

4. Interpretación o Lectura: A mayor porcentaje de estadística actualizada, mayor conocimiento del desarrollo a municipal disposición de la ciudadanía.

5. Variables:

CLAVE	DESCRIPCIÓN	UNIDAD DE MEDIDA	FUENTE DE DATOS
PAIE	PORCENTAJE DE ACTUALIZACION DE LA INFORMACION ESTADISTICA	PORCENTAJE	
PAAEM	PORCENTAJE DE ACTUALIZACION DE LOS CUADROS ESTADISTICOS DEL ANUARIO ESTADISTICO MUNICIPAL	PORCENTAJE	
PAOC	PORCENTAJE DE ACTUALIZACION DE LOS INDICADORES QUE CONFORMAN EL OBSERVATORIO CIUDADANO	PORCENTAJE	Reporte del Observatorio Ciudadano https://coplademm.org.mx/observatorio/index.php

6. Fórmula:

$$PAIE = (PAAEM + PAOC) / 2$$

$$PAIE = (92\% + 97\%) / 2$$

$$PAIE = 95\% \text{ (4to. Trimestre 2023)}$$

7. Unidad de medida del resultado: PORCENTAJE

8. Rango de Valor (Semaforización):

ROJO	AMARILLO	VERDE
0.00 - 59.99	60.00 - 79.99	80.00 - 100.00

9. Línea base:

PERIODO	VALOR BASE	VALOR META
ENERO-JUNIO	0.00	90.00
JULIO-DIC	0.00	90.00





10. Meta del indicador: >= (incremento)	Anual 2023: 90.00	Trienio 2023: 90.00
---	-----------------------------	-------------------------------

11. Frecuencia de medición: Semestral

GLOSARIO Y OBSERVACIONES

Las tablas estadísticas del Anuario son publicadas en el primer semestre de cada ejercicio fiscal en el sitio <https://mexicali.gob.mx/semm/>. Las fichas técnicas del Observatorio Ciudadano ¿Cómo vamos, Mexicali?, son actualizadas y publicadas dos veces al año y están disponibles en el sitio <https://coplademm.org.mx/observatorio/index.php>.

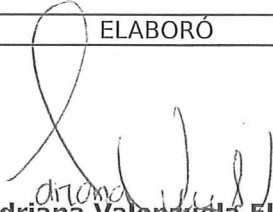
VALIDACIÓN DEL INDICADOR

ELABORÓ	AUTORIZÓ
 Adriana Valenzuela Flores Comité De Planeación para el Desarrollo	 Agustín Sánchez Pérez Comité De Planeación para el Desarrollo



Nombre: **Promedio de días de respuesta a solicitudes de información**

Atención: Municipio Ciudad Valle San Felipe

Liga al PMD: 4 - GOBERNAR PARA SERVIR
4.3 - TRANSPARENCIA Y ACCESO A LA INFORMACION PUBLICA
4.3.1 - Facilitar el acceso a la informacion publica gubernamental

Programa:

Dependencia/Entidad: 51 - COPLADEMM - 1000
Comité De Planeación para el Desarrollo Municipal de Mexicali, Baja California.

Interpretacion: A menor promedio, mayor eficiencia en el despacho de las solicitudes de información por parte del sujeto obligado.

Meta:

	ENERO-MARZO - Avance	ABRIL-JUNIO - Avance	JULIO-SEP - Avance	OCT-DIC - Avance	Constante
META	9	9	9	9	9.0
RESULTADO	1.0 11.1%	1.0 11.1%	1.0 11.1%	1.0 11.1%	1.0 11.1%

Meta Anual: 9

Unidad de Medida: PROMEDIO

Frecuencia: Trimestral

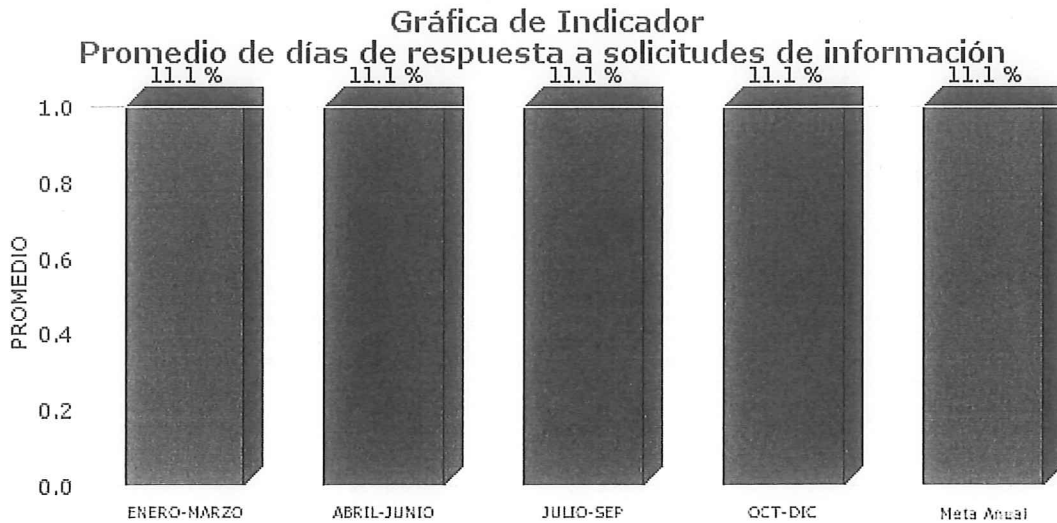



Desglose de variables con valores capturados al último período

CLAVE	DESCRIPCIÓN	PERIODO			
		1	2	3	4
DTM1	Días transcurridos entre la recepción y respuesta de las solicitudes ingresadas en el mes uno	0.00	2.00	0.00	1.00
DTM2	Días transcurridos entre la recepción y respuesta de las solicitudes ingresadas en el mes dos	3.00	1.00	2.00	1.00
DTM3	Días transcurridos entre la recepción y respuesta de las solicitudes ingresadas en el mes tres	5.00	2.00	0.00	0.00
TS	Total de solicitudes ingresadas en el trimestre	8.00	5.00	2.00	2.00
PDR	Promedio de días de respuesta	1.00	1.00	1.00	1.00

Fórmula:

$$PDR = (DTM1 + DTM2 + DTM3) / TS$$



NOMBRE DEL INDICADOR: Promedio de días de respuesta a solicitudes de información	Clave: 51 - COPLADEMM - 1000	51-TES-P512-M70 0/C7-2023	
	TIPO	NIVEL	DIMENSION
	Gestion	Impacto	Calidad

1. Liga al PMD:

Eje Público: 4 - GOBERNAR PARA SERVIR

Estrategia: 4.3 - TRANSPARENCIA Y ACCESO A LA INFORMACION PUBLICA

Línea de Acción: 4.3.1 - Facilitar el acceso a la informacion publica gubernamental

Línea de Acción 2: 4.3.2 - Mejoramiento de la atencion a las solicitudes de acceso a la informacion

Línea de Acción 3: 4.3.3 - Transicion hacia la transparencia pro-activa y los datos abierto

Línea de Acción 4: 4.3.4 - Proteccion de datos personales

2. Estructura Programática:

Ramo: 51 - Comité De Planeación para el Desarrollo Municipal de Mexicali, Baja California.

Unidad Ejecutora: 203 - DEPARTAMENTO DE SISTEMATIZACION Y ESTADISTICA

Finalidad: 1 - GOBIERNO

Función: 3 - COORDINACION DE LA POLITICA DE GOBIERNO

SubFunción: 4 - Función Pública

Programa: 512 -

3. Objetivo del Indicador: Medir la prontitud en la que la ciudadanía recibe respuesta a las solicitudes de información que ingresan.

4. Interpretación o Lectura: A menor promedio, mayor eficiencia en el despacho de las solicitudes de información por parte del sujeto obligado.

5. Variables:

CLAVE	DESCRIPCIÓN	UNIDAD DE MEDIDA	FUENTE DE DATOS
DTM1	Días transcurridos entre la recepción y respuesta de las solicitudes ingresadas en el mes uno	DIAS	Reportes de la Plataforma Nacional de Transparencia
DTM2	Días transcurridos entre la recepción y respuesta de las solicitudes ingresadas en el mes dos	DIAS	Reportes de la Plataforma Nacional de Transparencia
DTM3	Días transcurridos entre la recepción y respuesta de las solicitudes ingresadas en el mes tres	DIAS	Reportes de la Plataforma Nacional de Transparencia
TS	Total de solicitudes ingresadas en el trimestre	SOLICITUD	Reporte de la Plataforma Nacional de Transparencia
PDR	Promedio de días de respuesta	PROMEDIO	

6. Fórmula:

$$PDR = (DTM1 + DTM2 + DTM3) / TS$$

$$PDR = (1 + 1 + 0) / 2$$

$$PDR = 1 \text{ DÍAS PROMEDIO (4to. TRIMESTRE 2023)}$$

7. Unidad de medida del resultado:PROMEDIO

8. Rango de Valor (Semaforización):

ROJO	AMARILLO	VERDE
21.00 - 50.00	11.00 - 20.00	0.00 - 10.00

9. Línea base:

PERIODO	VALOR BASE	VALOR META
ENERO-MARZO	0.00	9.00
ABRIL-JUNIO	0.00	9.00
JULIO-SEP	0.00	9.00



OCT-DIC	0.00	9.00
---------	------	------



10. Meta del indicador: >= (incremento)	Anual 2023: 9.00	Trienio 2023: 9.00
---	----------------------------	------------------------------

11. Frecuencia de medición: Trimestral

GLOSARIO Y OBSERVACIONES

Tomando como base los plazos y posibles notificaciones a considerar, estipuladas por el órgano garante, se señalan los siguientes casos: En caso de no ser competente: 03 días hábiles En caso de que se advierta que la solicitud corresponde a un derecho distinto: 03 días hábiles En caso de que se requiera más información: 05 días hábiles En caso de existir un trámite específico para su solicitud: 05 días hábiles Respuesta a la solicitud: 10 días hábiles Respuesta a la solicitud con ampliación de plazo: 20 días hábiles. La meta del indicador refiere a un valor en decremento, no obstante el sistema arroja por default como Meta del Indicador "Incremento" La unidad de medida es promedio de días.

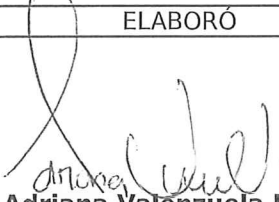
VALIDACIÓN DEL INDICADOR

ELABORÓ	AUTORIZÓ
 Adriana Valenzuela Flores Comité De Planeación para el Desarrollo	 Agustín Sánchez Pérez Comité De Planeación para el Desarrollo